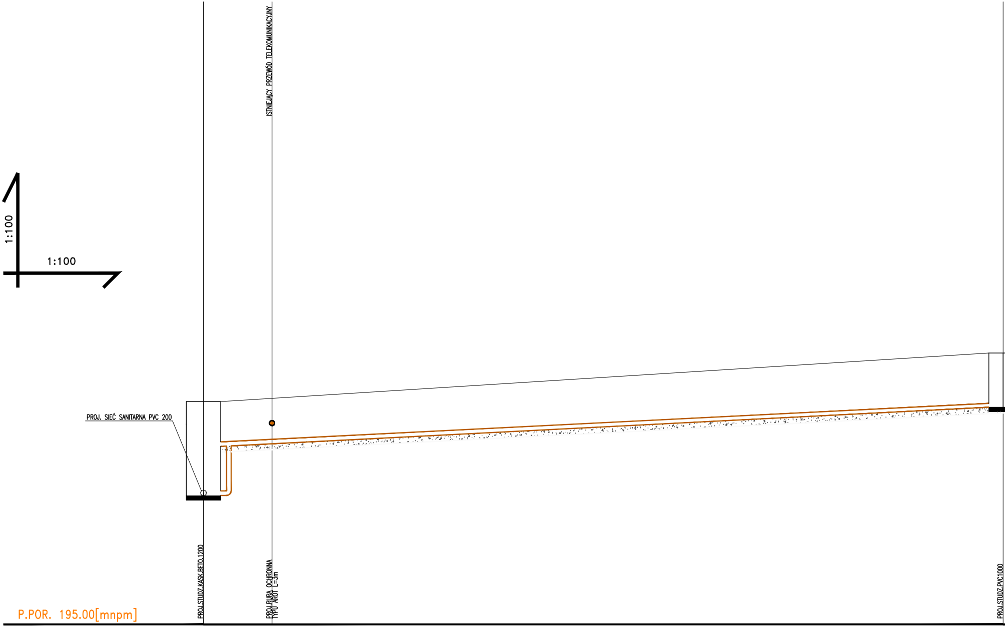
1:100
1:100
ISTNIEJĄCY PRZEWÓD TELEKOMUNIKACYJNY
PROJ. SIEĆ SANITARNA PVC 200
PROJ.STUDZ.KASK.BETO.1200
PROJ.RURA OCHRONNA
TYPU AROT L=3m
PROJ.STUDZ.PVC1000
P.POR. 195.00[mnpm]

RZĘDNE TERENU ISTN. [mnpm]	202.80 202.80		204.50
RZĘDNE DNA RUROCIĄGU [mnpm]	199.50 201.20		202.60
GŁĘBOKOŚCI [mppt]	3.30 1.60		1.90
SPADKI / MATERIAŁ [%]		5.00%	PVC160 N
ODLEGŁOŚCI, DŁUGOŚCI [m,mb]	0.00	28.00	28.00
OZNACZENIA	S3.3.2		S3.3
HEKTOMETRY [hm]	0		

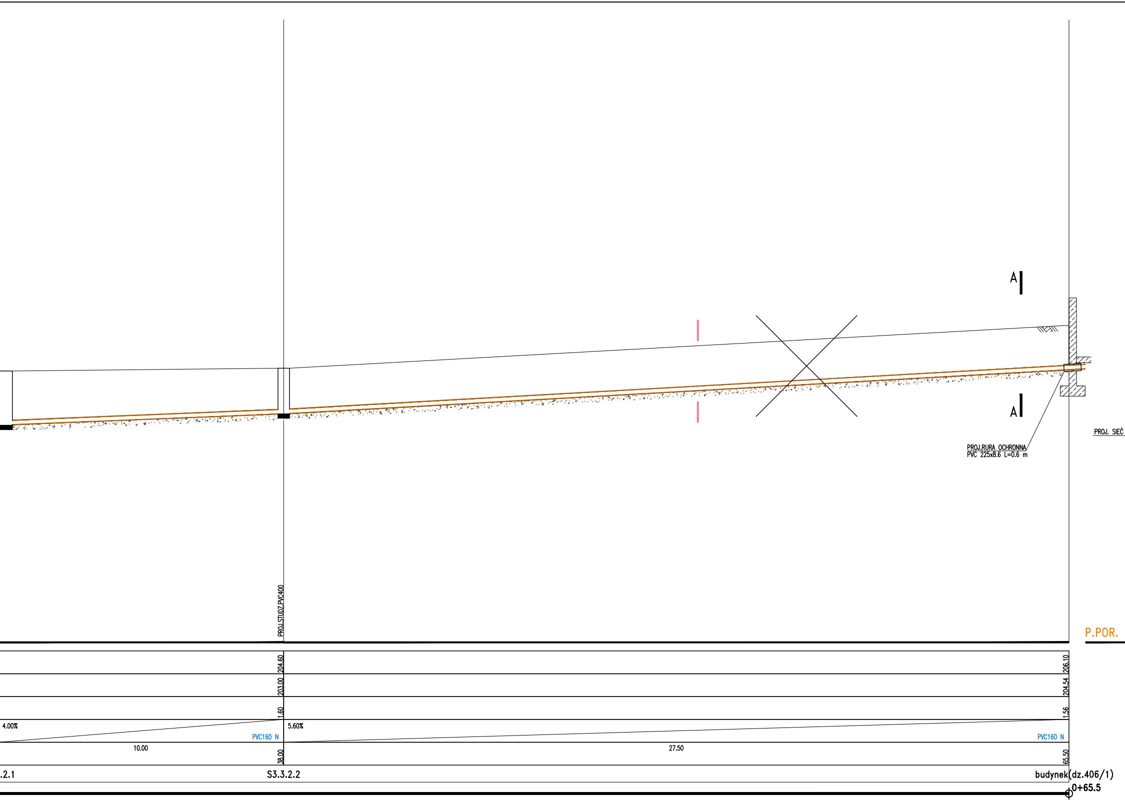
A
A
PROJ.RURA OCHRONNA
PVC 225x8.6 L=0.6 m
PROJ. SIEĆ
PROJ.STUDZ.PVC400
P.POR.
204.60
203.00
1.60
206.10
204.54
1.56
4.00%
PVC160 N
5.60%
PVC160 N
10.00
27.50
38.00
65.50
.2.1
S3.3.2.2
budynek(dz.406/1)
0+65.5

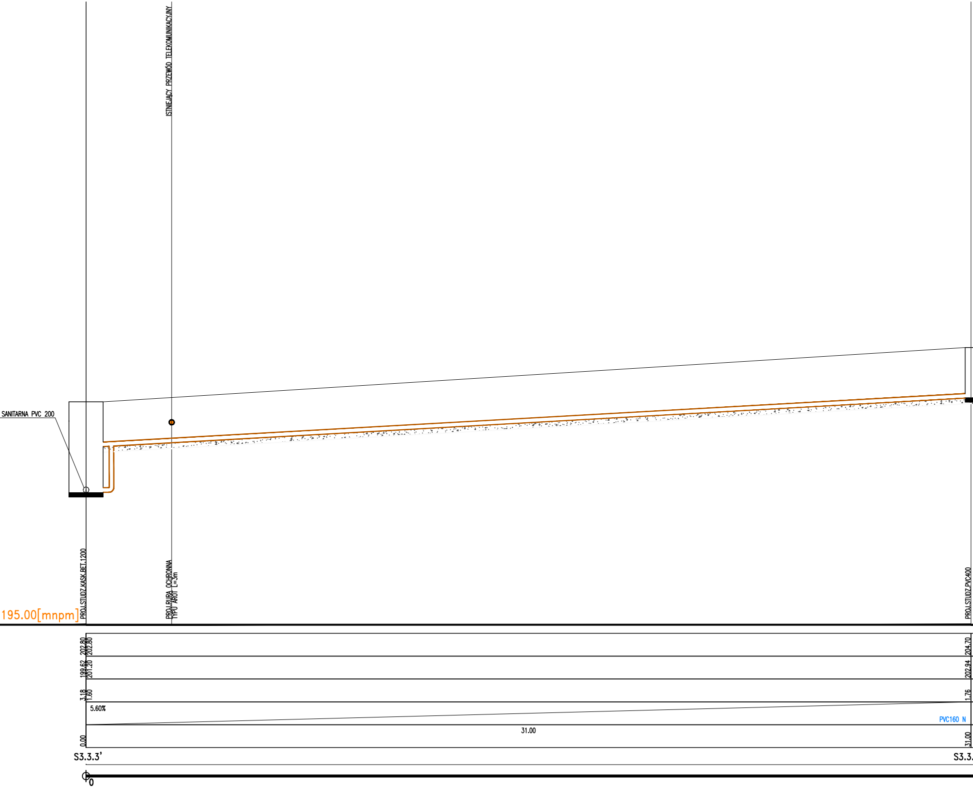
ISTNIEJĄCY PRZEWÓD TELEKOMUNIKACYJNY
SANITARNA PVC 200
PROJ.STUDZ.KASK.BET.1200
PROJ.RURA OCHRONNA
TYPU AROT L=3m
PROJ.STUDZ.PVC400
195.00[mnpm]
202.80
202.80
199.62
201.20
3.18
1.60
5.60%
0.00
31.00
204.70
202.94
1.76
PVC160 N
31.00
S3.3.3'
S3.3.
0

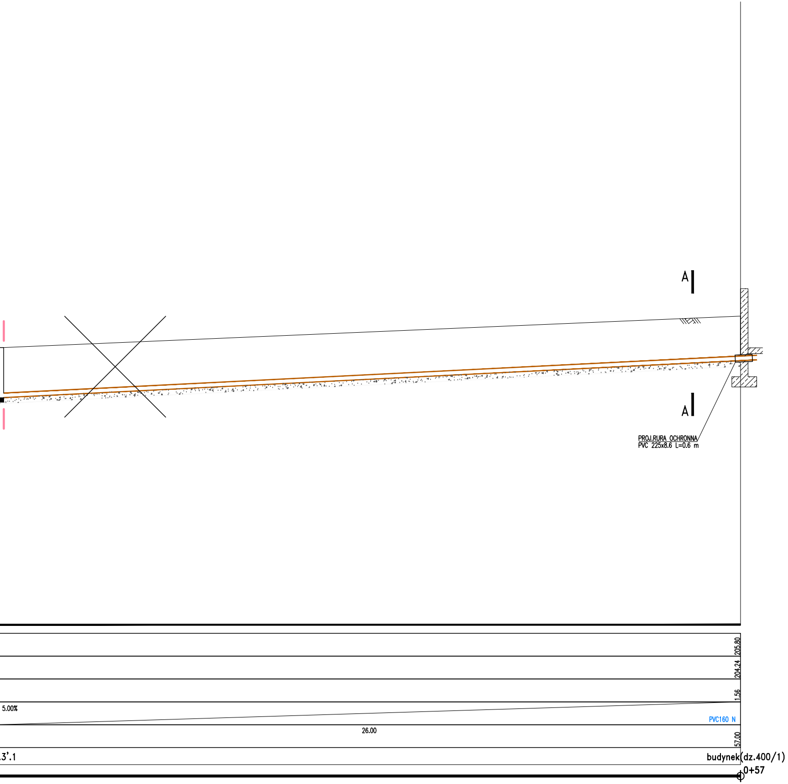
A
A
PROJ.RURA OCHRONNA
PVC 225x8.6 L=0.6 m
205.80
204.24
1.56
5.00%
PVC160 N
26.00
57.00
.3'.1
budynek(dz.400/1)
0+57

PRZEKRÓJ NORMALNY A–A

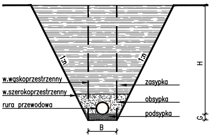
w.wąskoprzestrzenny
w.szerokoprzestrzenny
rura przewodowa
zasypka
obsypka
podsypka
1:n
1:n
H
G
B

B – szerokość wykopu w dnie
H – głębokość wykopu
G – grubość podsypki = 0.20m
n – nachylenie skarpy
    n>0 – wykop szerokoprzestrzenny
    n=0 – wykop wąskoprzestrzenny
    n=0 i B=0 – przewiert

OZNACZENIA:

▬ - granica wykonania inwestycji

JEDNOSTKA PROJEKTUJĄCA:

INIKO Sp. z o.o.
ul. Zagłoby 8/2B
35-303 Rzeszów

INWESTOR:

GMINA MIRZEC
Mirzec Stary 9
27-220 Mirzec

NAZWA ZADANIA:

BUDOWA KANALIZACJI SANITARNEJ GRAWITACYJNEJ I TŁOCZNEJ W MIEJSCOWOŚCI MAŁYSZYN DOLNY

PRZEDMIOT RYSUNKU:

PRZYŁĄCZE KANALIZACYJNE
DO BUDYNKU NR 3, 4
NA DZIAŁCE EWID. 400/1, 406/1

BRANŻA SANITARNA

PROJEKTOWAŁA:	*NR UPRAWNIEŃ:*	*PODPIS:*
mgr inż MAGDALENA ŚLĘZAK	PDK/0166/PWOS/11	
SPRAWDZIŁ:	*NR UPRAWNIEŃ:*	*PODPIS:*
mgr inż ANDRZEJ TRZYNA	S-175/85	
OPRACOWAŁ:		
mgr inż ARKADIUSZ DROBOT		
mgr inż DOMINIKA TROJNAR		

UMOWA NR:	*DATA:*	*SKALA:*	*STADIUM:*	*NR RYS.:*
14/IRG/2016	VIII 2016	1:$\frac{100}{100}$	PW	13