ZAŁĄCZNIK GRAFICZNY Nr 1 DLA SOŁECTWA GADKA (SEKCJA 1)
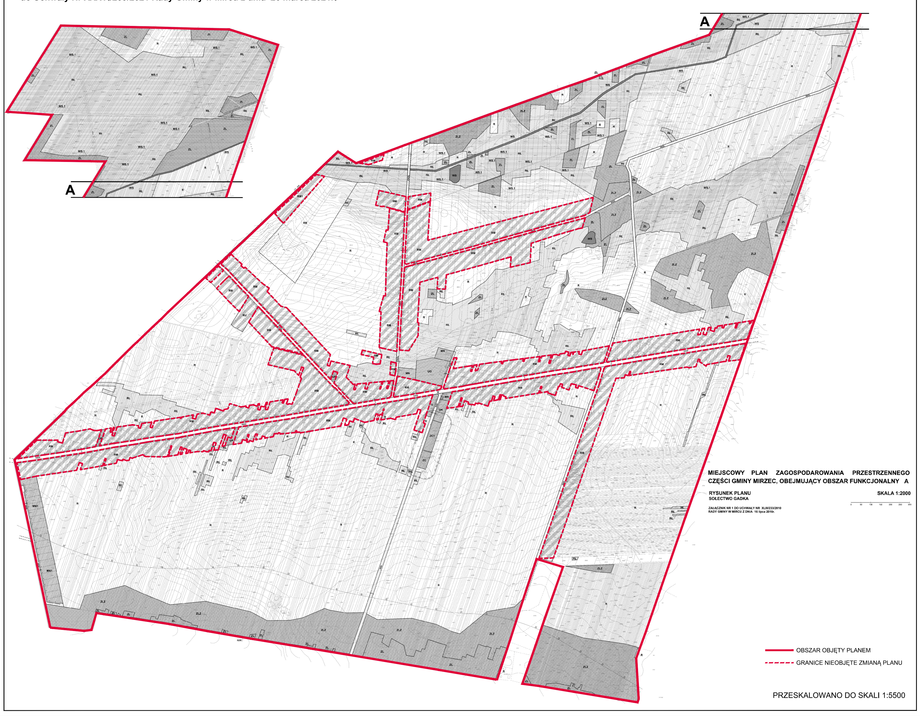
do Uchwały Nr XXXVI/239/2021 Rady Gminy w Mircu z dnia 26 marca 2021r.